

Parásito de la enfermedad de Chagas

Tripomastigotes de las deyecciones de la vinchuca, observados con microscopio electrónico de barrido (lupa electrónica). Roseta de parásitos unidos por un núcleo central.

Se destaca la forma alargada y aguda de sus extremos, con flagelo en la zona distal de los parásitos. X 6.000.

Mario H. Burgos.

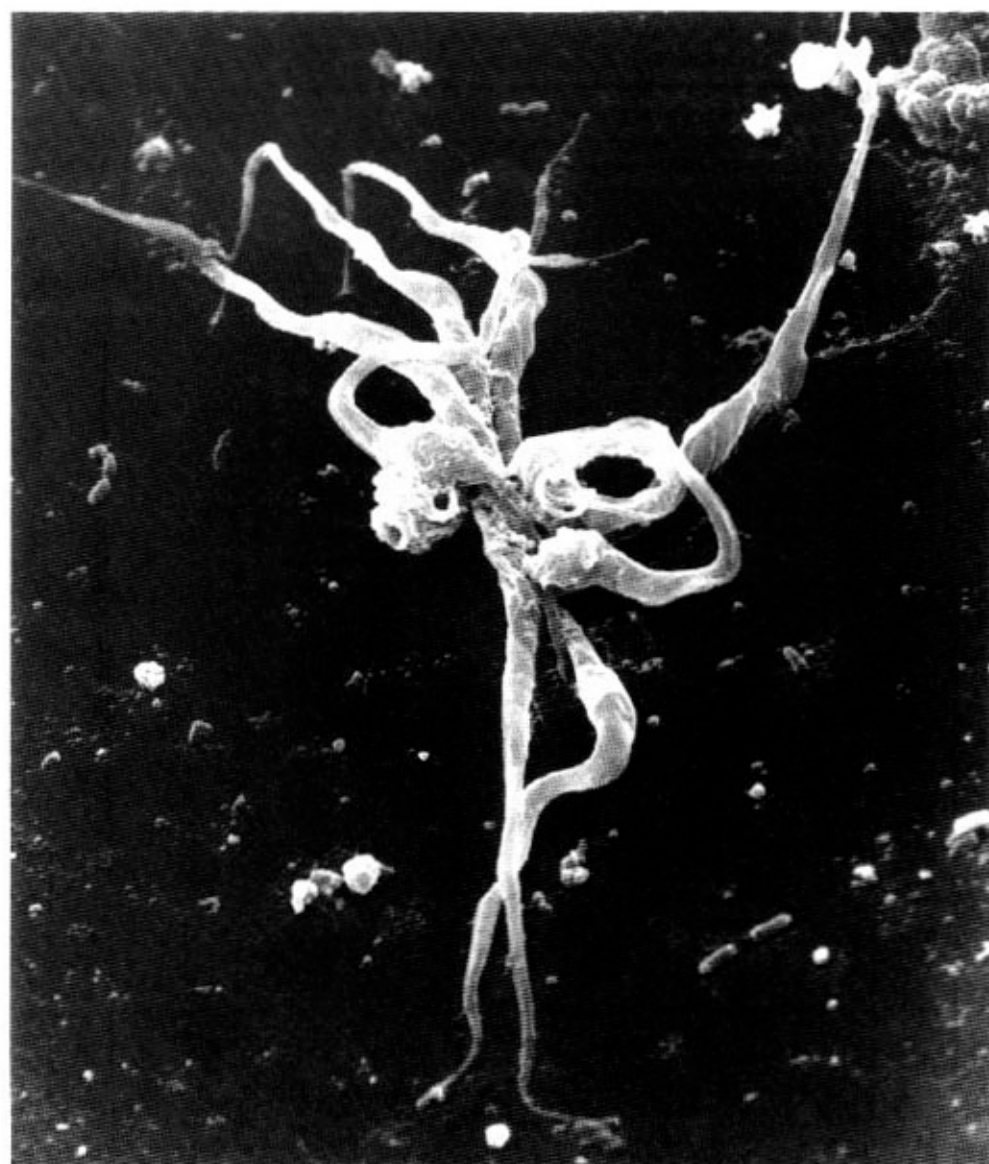

Instituto de Histología y Simbiología (IHEM-CONICET),
Facultad de Ciencias Médicas,
Universidad Nacional de Cuyo,
5500 Mendoza